

REGIONE PIEMONTE
COMUNE DI AIRASCA
Città Metropolitana di Torino

P.R.G.C.

VARIANTE ART. 16 BIS DELLA L.R. 56/77 E S.M.I.

Gestione e valorizzazione del patrimonio immobiliare

ELABORATO

TRASPOSIZIONE CARTOGRAFICA DEL PRGC VIGENTE

PROGETTO TERRITORIO URBANO

3A

**ESTRATTI
VARIANTE**

OTTOBRE 2023

scala 1:5000

Progetto urbanistico

arch. Guido Geuna
arch. Giorgio Cucco

Responsabile del procedimento e
del servizio E.P. e Urbanistica
arch. Marco Bianco

Il Sindaco

Il Segretario Comunale

PROGETTO PRELIMINARE

PROGETTO DEFINITIVO

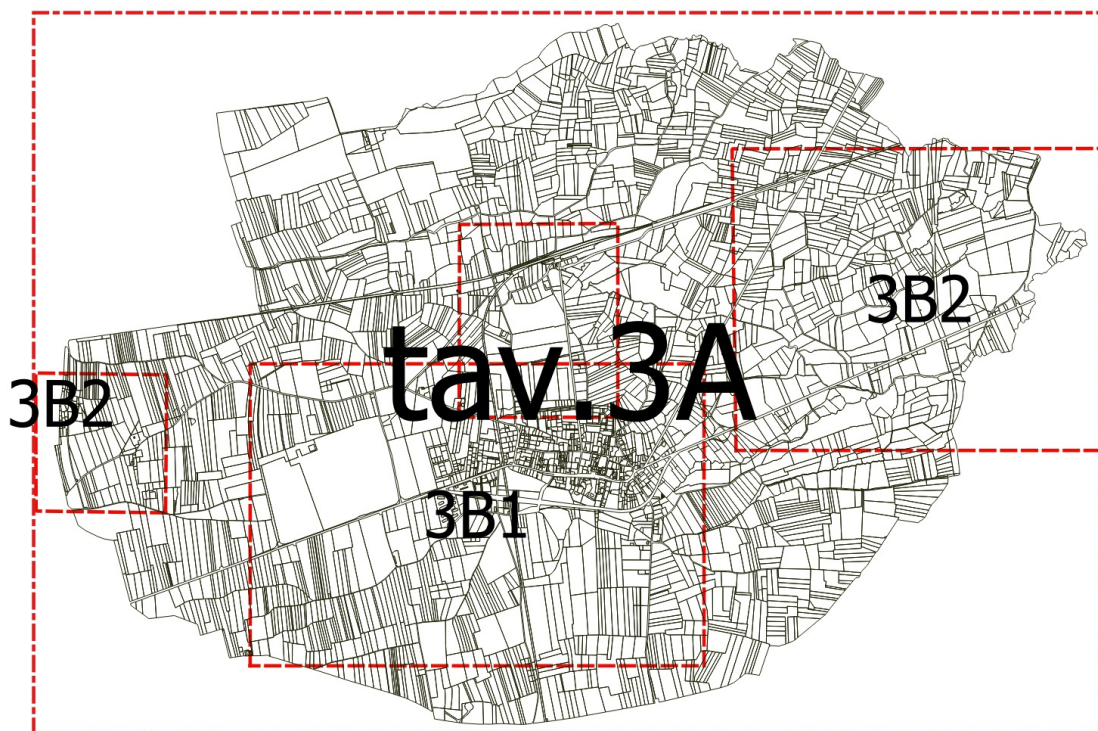

Estratto tavola 3A VARIANTE 16 BIS
PROGETTO TERRITORIO URBANO

Scala 1:5.000

0 50 100 150 200 250 m

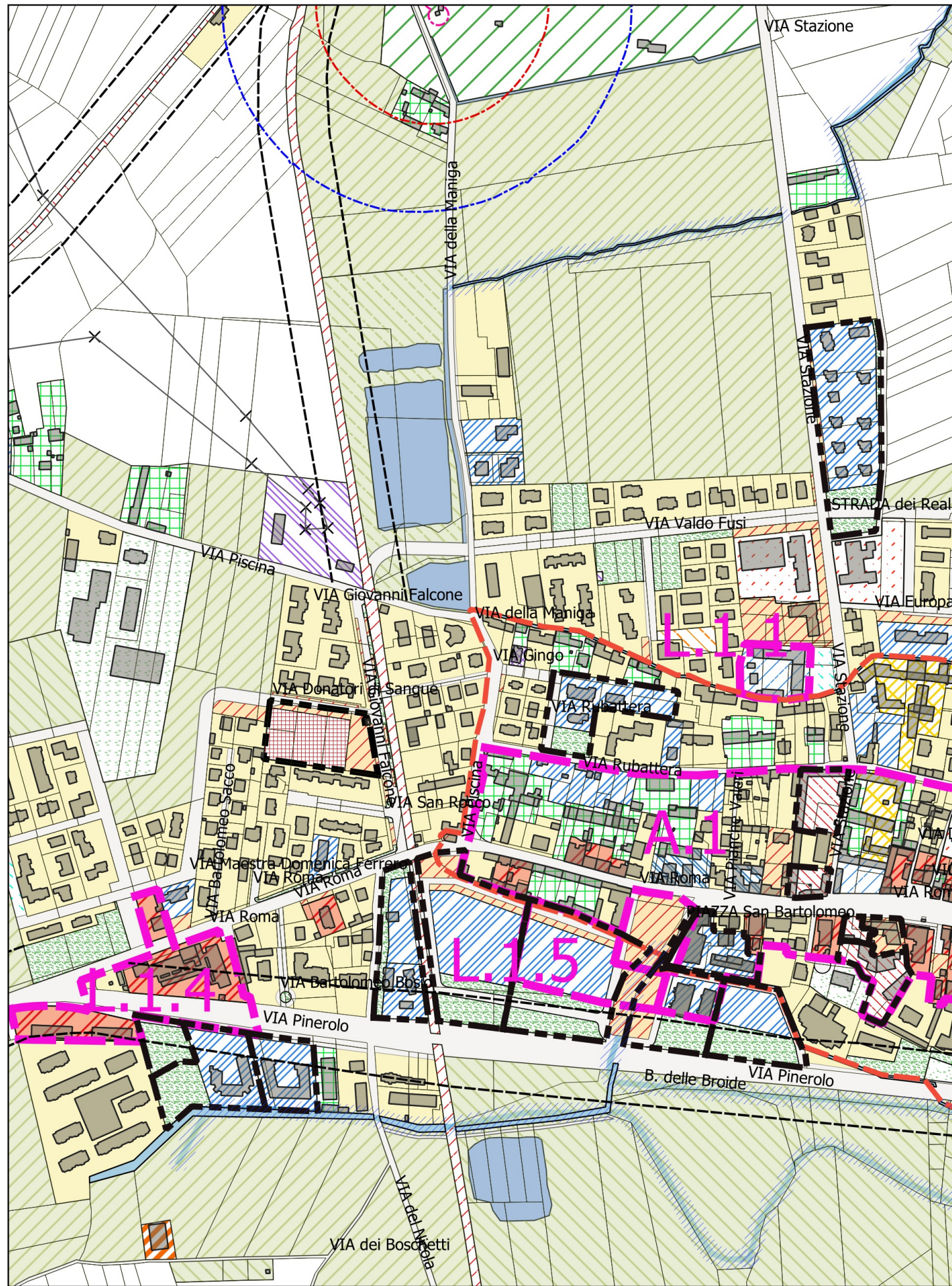

- Perimetro Strumenti Urbanistici Esecutivi
- Perimetro documentario del nucleo dell'impianto urbano - rurale ottocentesco
- Perimetrazione "luoghi del commercio"
- Fasce di rispetto
- Fasce di rispetto dei pozzi**
- ZTA
- Isocrona a 60 giorni ZRR
- Isocrona a 180 giorni ZRA
- Fasce di rispetto acque pubbliche (metri 10 da verificare in sito)
- zone_VAR-16bis**
- (A.P.) - Aree agricole produttive
- (A.P.I.) - Aree agricole produttive intercluse e/o ai margini del sistema insediativo
- (A.P.I.P.) - Aree agricole produttive intercluse e/o ai margini del sistema insediativo con presidi
- (A.P.I.U.) - Aree agricole produttive intercluse e/o al margine del sistema insediativo destinate a
- (AR) - Attività associative - ricreative
- (CA-PEC, PEEP) - Aree residenziali di nuovo impianto
- (I.S.) - Attrezzature sportive specializzate
- (I.T.) Impianti tecnologici
- (K) - immobili per attrezzature di interesse collettivo, comunale, generale
- (P) - parcheggi pubblici di superficie e/o privati ad uso pubblico
- (P.d.R.) - Aree da assoggettare a Piano di Recupero
- (Pe) - Insediamenti produttivi - Impianti esistenti e confermati
- (Pn) - Area di nuovo impianto produttivo artigianale terziario
- (R) - Aree rurali di carattere documentario
- (Rt) - Aree di ristrutturazione Edilizia Residenziale terziaria
- (Ru) - Aree di ristrutturazione Edilizia Residenziale
- (S) - immobili riservati all'istruzione
- (Sa) - Aree urbane residenziali sature di nuovo impianto o di recente trasformazione
- (SAg) - Aree sature Agricole
- (St) - Aree sature residenziali con terziario
- (V) - Spazi pubblici con attrezzature all'aperto
- (Vp) - Aree verdi private assoggettate ad uso pubblico
- (V-P) - Parcheggi e verde di arredo
- (V-Pp) - Verde - parcheggio privato
- (Ztr) - Aree di trasformazione residenziale
- Linea ferroviaria S.K.F.
- Linea ferroviaria Torino - Pinerolo