

REGIONE PIEMONTE  
COMUNE DI AIRASCA  
Città Metropolitana di Torino

P.R.G.C.

# VARIANTE ART. 16 BIS DELLA L.R. 56/77 E S.M.I.

Gestione e valorizzazione del patrimonio immobiliare

ELABORATO

TRASPOSIZIONE CARTOGRAFICA DEL PRGC VIGENTE

## PROGETTO TERRITORIO URBANO

# 3B1

**ESTRATTI  
VARIANTE**

OTTOBRE 2023

scala 2:000

Progetto urbanistico

arch. Guido Geuna  
arch. Giorgio Cucco

Responsabile del procedimento e  
del servizio E.P. e Urbanistica  
arch. Marco Bianco

Il Sindaco

Il Segretario Comunale

PROGETTO PRELIMINARE

PROGETTO DEFINITIVO

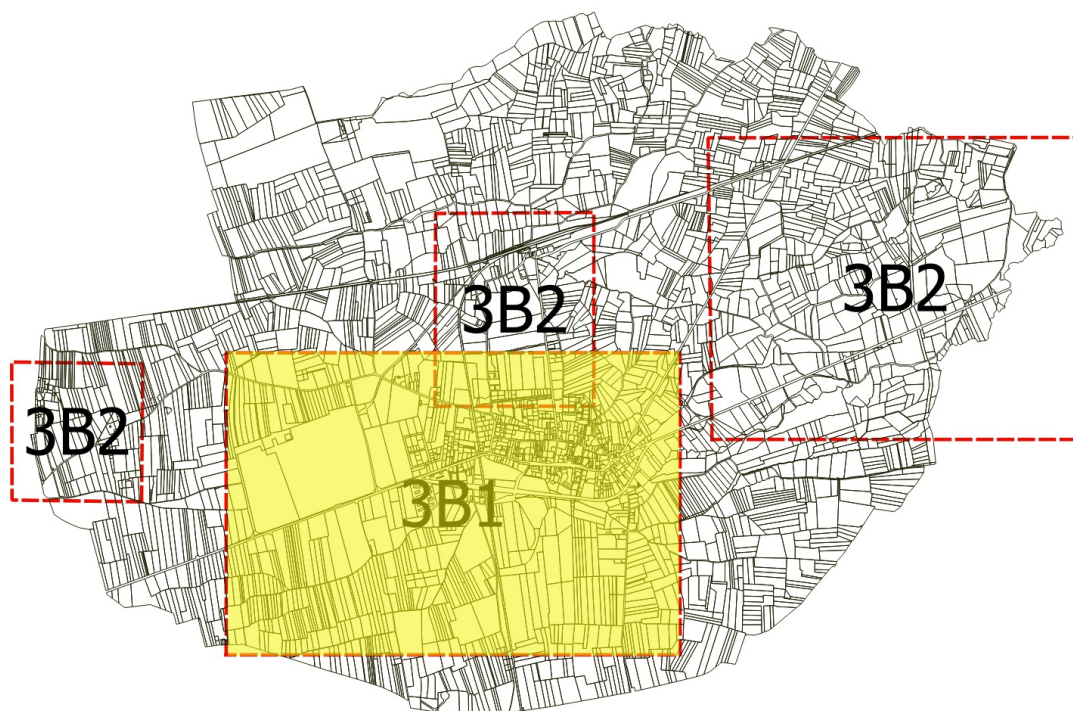

Estratto tavola 3B1 VARIANTE 16 BIS  
 PROGETTO TERRITORIO URBANO

Scala 1:2.000

0 20 40 60 80 100 m

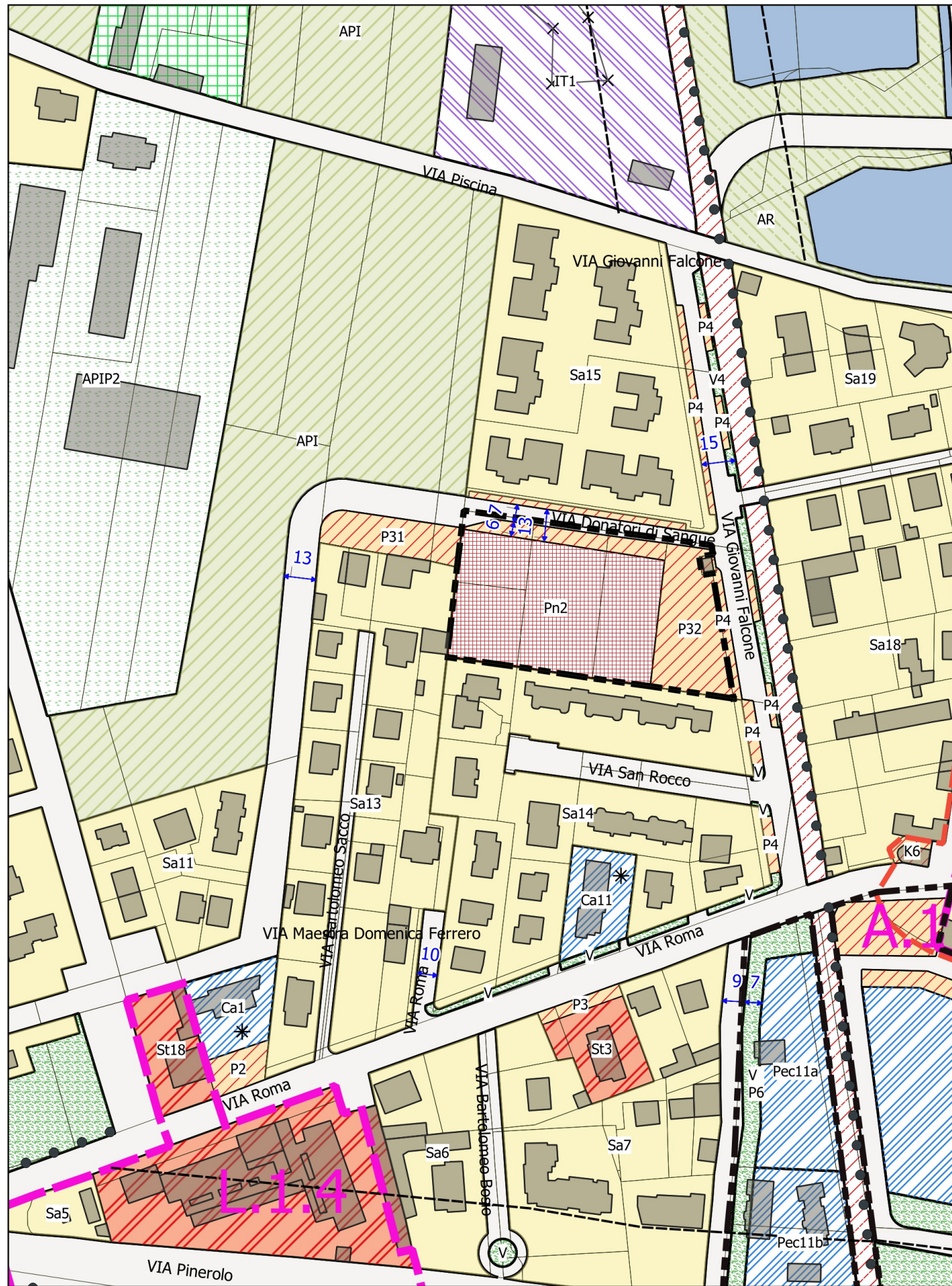

	(A.C.) - Funzioni compatibili con l'attività cimiteriale
	(A.P.) - Aree agricole produttive
	(A.P.I.) - Aree agricole produttive intercluse e/o ai margini del sistema insediativo
	(A.P.I.P.) - Aree agricole produttive intercluse e/o ai margini del sistema insediativo con presidi esistenti
	(A.P.I.U.) - Aree agricole produttive intercluse e/o al margine del sistema insediativo destinate alla costituzione di orti urbani
	(AR) - Attività associative - ricreative
	(CA-PEC, PEEP) - Aree residenziali di nuovo impianto
	(CA-PEC, PEEP) - Aree residenziali di completamento
	(I.S.) - Attrezzature sportive specializzate
	(I.T.) Impianti tecnologici
	(K) - immobili per attrezzature di interesse collettivo, comunale, generale
	(P) - parcheggi pubblici di superficie e/o privati ad uso pubblico
	(P.d.R.) - Aree da assoggettare a Piano di Recupero
	(Pc) - Aree produttive di completamento e riordino
	(Pe) - Insediamenti produttivi - Impianti esistenti e confermati
	(Pk) - Aree per la sosta e parcheggio di automezzi
	(Pn) - Area di nuovo impianto produttivo artigianale terziario
	(Pu) - Parcheggi pubblici e/o privati di uso pubblico
	(R) - Aree rurali di carattere documentario
	(Re) - Impianti per la distribuzione carburante e/o rifornimento energetico
	(Rt) - Aree di ristrutturazione Edilizia Residenziale terziaria
	(Ru) - Aree di ristrutturazione Edilizia Residenziale
	(S) - immobili riservati all'istruzione
	(S.I.P.) - Aree destinate a servizi pubblici agli insediamenti produttivi