



# COMUNE DI AIRASCA

Città Metropolitana di Torino

## VERBALE DI DELIBERAZIONE DEL CONSIGLIO COMUNALE N.35

### OGGETTO:

**Revisione annuale delle Partecipazioni Societarie ai sensi del D.Lgs 19/08/2016 n. 175.**

L'anno duemilaventuno il giorno ventuno del mese di dicembre alle ore 21:00, presso l'edificio Polifunzionale "Giovanna BRUSSINO" di Via Stazione 31 in Airasca - convocato per determinazione del Sindaco con avvisi scritti recapitati a norma di legge - si è riunito il Consiglio comunale in adunanza Straordinaria ed in seduta pubblica, in prima convocazione, del quale sono membri i Signori:

Cognome e Nome	Presente
1. DE RISO LEOPOLDO - Presidente	Si
2. BISOGNO ERMINIO - Assessore	Giust.
3. BOSCO DANIELA - Assessore	Si
4. CAMMAROTA ANDREA - Consigliere	Si
5. DE SIMONE DANIELE - Consigliere	Si
6. ESPOSITO FLAVIA - Consigliere	Si
7. FERLENDI KATIA - Assessore	Si
8. FRISOLI DONATO - Vice Sindaco	Si
9. VILLA NICOLO' - Consigliere	Si
10. ANDREAZZOLI GIOVANNI - Consigliere	Si
11. CAMARDO GIOVANNI - Consigliere	Si
12. SACCO PAOLO - Consigliere	Giust.
13. VALLERO MASSIMO - Consigliere	Giust.
Totale Presenti:	10
Totale Assenti:	3

Dato atto che, nel rispetto del decreto sindacale n. 2 di data 12/03/2020, la riunione è stata convocata in videoconferenza e che è stato possibile accertare l'identità dei partecipanti tramite riconoscimento in video. E' stato garantito il contraddittorio e sono state rispettate tutte le condizioni di cui al disciplinare.

Assume la presidenza DE RISO LEOPOLDO - Sindaco.

Partecipa alla seduta il Segretario Comunale Dr.ssa Mazzotta C. Donatella.

Il Presidente, riconosciuta legale l'adunanza, dichiara aperta la seduta.

## **DELIBERAZIONE DEL CONSIGLIO COMUNALE N.35 DEL 21/12/2021**

### **PROPOSTA DI DELIBERAZIONE Consiglio Comunale N. 35 DEL 14/12/2021**

**AVENTE AD OGGETTO: Revisione annuale delle Partecipazioni Societarie ai sensi del D.Lgs 19/08/2016 n. 175.**

### **IL CONSIGLIO COMUNALE**

#### **VISTI:**

- l'art. 42, comma 2, lett. b) ed e) del D.Lgs. 18/08/2000, n. 267;
- l'art. 18 della legge 07/08/2015, n. 124 di delega al Governo in materia di riordino delle società a partecipazione pubblica;
- il D.Lgs. 19/08/2016, n. 175 "Testo unico in materia di società a partecipazione pubblica" come modificato ed integrato dal D.Lgs. 16/06/2017, n. 100;
- la deliberazione della Corte dei Conti – Sezione delle Autonomie 21/07/2017, n. 19 "Linee di indirizzo per la revisione straordinaria delle partecipazioni di cui all'art. 24, D.Lgs. n. 175/2016";

#### **DATO ATTO** che:

- con gli artt. 20 e 26, comma 11, il richiamato D.Lgs. 19/08/2016, n. 175 prevede che gli enti locali procedano ad una revisione ordinaria annuale delle partecipazioni al fine di verificare il permanere dei requisiti di legge per detenere le partecipazioni medesime;
- entro il 31 dicembre necessita provvedere all'adempimento annuale relativamente alle partecipazioni societarie possedute al 31/12/2020;

**VISTE** le linee guida del Ministero dell'Economia e delle Finanze, condivise con la Corte dei conti e la Struttura di indirizzo, monitoraggio e controllo presso il Dipartimento del Tesoro, relative alla redazione del provvedimento di razionalizzazione periodica delle partecipazioni, da adottare ai sensi dell'art. 20 del TUSP;

**RILEVATO** che dalle linee guida emerge che i Consorzi tra Comuni, che non rivestono forma societaria, rientrano nel perimetro soggettivo del TUSP e, pertanto, sono tenuti ad adottare i piani di razionalizzazione periodica delle partecipazioni da essi detenute e, conseguentemente, non sono oggetto di razionalizzazione le partecipazioni degli enti comunali in detti consorzi;

#### **DATO ATTO** che il Comune di Airasca ha ricevuto:

- dal gruppo ACEA i dati necessari al presente adempimento con nota pervenuta in data 25/11/2021 ns. Prot. n. 0009107;
- dalla Società SMAT S.p.A. la nota Prot. n. 74527 del 09/11/2021 (ns. Prot. n. 0008556 in data 09/11/2021) con cui ha comunicato l'esclusione dalla revisione in oggetto, in quanto ai sensi dell'art. 26, comma 5, del D.Lgs. 175/2016, risultava esclusa dall'applicazione del medesimo decreto avendo adottato, entro la data del 30/06/2016, atti volti all'emissione di strumenti finanziari, diversi dalle azioni, quotati in mercati regolamentati e avendo concluso il procedimento di quotazione/collocamento in data 13/04/2017;

**CONSTATATO** che con riferimento alle società indirette partecipate tramite la SMAT S.p.A., la stessa non ha fatto pervenire alcun dato, pertanto, non vengono inserite nella revisione e il Comune di Airasca unitamente agli altri enti locali soci della SMAT S.p.A., valuterà le indicazioni della capogruppo circa la strategicità e la funzionalità del mantenimento delle

società indirette e presidierà l'evoluzione delle procedure riguardanti le società già oggetto di dismissione;

**DATO ATTO**, pertanto, che oggetto della revisione sono esclusivamente le società del Gruppo ACEA direttamente partecipate e le relative partecipazioni indirette;

**VISTO** che ai sensi del predetto T.U.S.P. (art. 4, comma 1) le Pubbliche Amministrazioni, ivi compresi i Comuni, non possono, direttamente o indirettamente, mantenere partecipazioni, anche di minoranza, in società aventi per oggetto attività di produzione di beni e servizi non strettamente necessarie per il perseguimento delle proprie finalità istituzionali;

**ATTESO** che il Comune, fermo restando quanto sopra indicato, può mantenere partecipazioni in società:

- esclusivamente per lo svolgimento delle attività indicate dall'art. 4, comma 2, del T.U.S.P.;
- ovvero, al solo scopo di ottimizzare e valorizzare l'utilizzo di beni immobili facenti parte del proprio patrimonio, "in società aventi per oggetto sociale esclusivo la valorizzazione del patrimonio (...), tramite il conferimento di beni immobili allo scopo di realizzare un investimento secondo criteri propri di un qualsiasi operatore di mercato" (art. 4, comma 3, del T.U.S.P.);

**CONSIDERATO**, altresì, che le disposizioni del predetto Testo Unico devono essere applicate avendo riguardo all'efficiente gestione delle partecipazioni pubbliche, alla tutela e promozione della concorrenza e del mercato, nonché alla razionalizzazione e riduzione della spesa pubblica;

**VALUTATE**, pertanto, le modalità di svolgimento delle attività e dei servizi oggetto delle società partecipate dall'Ente, con particolare riguardo all'efficienza, al contenimento dei costi di gestione ed alla tutela e promozione della concorrenza e del mercato;

**VISTI**, inoltre:

- lo Statuto Comunale;
- il vigente Regolamento comunale di Contabilità;

**VISTO** l'esito della ricognizione effettuata come risultante dall'allegato "Revisione annuale delle partecipazioni societarie al 31/12/2020 ai sensi del D.Lgs. 19/08/2016, n. 175", ove sono riportate singole schede per le società partecipate dall'Ente redatte sulla base dei modelli sopra citati, comprendenti una sintesi del bilancio degli ultimi anni delle società partecipate e i dati contabili derivanti dal rapporto di partecipazione;

**RITENUTO** di approvare l'Allegato "Revisione annuale delle partecipazioni societarie al 31/12/2020 ai sensi del D.Lgs. 19/08/2016, n. 175", quale parte integrante e sostanziale della presente deliberazione;

**VISTO** il parere n. 20/2021 del 20/12/2021 espresso dai Revisori dei Conti – Dott. Franco Gagliardi – sulla proposta di deliberazione in oggetto, allegato al presente atto per farne parte integrante e sostanziale;

**ACQUISITO** il parere di regolarità tecnica attestante la regolarità e correttezza dell'azione amministrativa ai sensi dell'art. 49 del D.Lgs. n. 267/2000, sostituito dall'art. 3, comma 1, lettera b) della Legge n. 213/2012, espresso dal Segretario Comunale;

**ACQUISITO** il parere di regolarità contabile attestante la regolarità e correttezza dell'azione amministrativa ai sensi dell'art. 49 del D.Lgs. n. 267/2000, sostituito dall'art. 3, comma 1, lettera b) della Legge n. 213/2012, espresso dal Responsabile del Servizio Finanziario;

**VISTO** l'esito della votazione espressa in forma palese per alzata di mano, che ha dato i seguenti risultati:

Unanime favorevole;

### **DELIBERA**

1. di approvare la premessa narrativa, che si intende qui richiamata ed allegata al presente deliberato per farne parte integrante e sostanziale;
2. di prendere atto ed approvare la ricognizione al 31/12/2020 delle società in cui il Comune di Airasca detiene partecipazioni, dirette o indirette come disposto dall'art. 20 del D.Lgs. 19/08/2016, n. 175 e s.m.i. e analiticamente dettagliata nell'Allegato "Revisione annuale delle partecipazioni societarie al 31/12/2020 ai sensi del D.Lgs. 19/08/2016, n. 175", quale parte integrante e sostanziale della presente deliberazione;
3. di dare atto che la Società Smat S.p.A. (quota di partecipazione detenuta dal Comune di Airasca pari a 0,00006%) è esclusa dalla revisione in oggetto, in quanto ai sensi dell'art. 26, comma 5, del D.Lgs. 175/2016, è esclusa dall'applicazione del medesimo decreto avendo adottato, entro la data del 30/06/2016, atti volti all'emissione di strumenti finanziari, diversi dalle azioni, quotati in mercati regolamentati e avendo concluso il procedimento di quotazione/collocamento in data 13/04/2017, come da nota Prot. n. 74527 del 09/11/2021 (ns. Prot. n. 0008556 in data 09/11/2021);
4. di dare atto che con riferimento alle società indirette partecipate tramite la società SMAT S.p.A., la stessa non ha fatto pervenire alcun dato, pertanto, non sono oggetto della revisione annuale e il Comune di Airasca unitamente agli altri enti locali soci della SMAT S.p.A., valuterà le indicazioni della capogruppo circa la strategicità e la funzionalità del mantenimento delle società indirette e presidierà l'evoluzione delle procedure riguardanti le società già oggetto di dismissione;
5. di provvedere, affinché:
  - a. siano trasmessi alla Struttura di monitoraggio presso il Dipartimento del Tesoro gli elementi contenuti nel provvedimento approvato ai sensi dell'art. 20 del TUSP; tale comunicazione deve essere effettuata esclusivamente attraverso l'applicativo "Partecipazioni" del Portale del Tesoro;
  - b. copia della presente deliberazione corredata dalla relativa documentazione sia inviata alla competente Sezione regionale di controllo della Corte dei Conti;
6. di dare atto che la presente deliberazione viene pubblicata all'Albo Pretorio on-line di questo Comune accessibile al pubblico dal sito web istituzionale, per rimanervi 15 giorni consecutivi (art. 32, c. 1, L. 69/2009);
7. di dare atto che il presente provvedimento, contemporaneamente alla pubblicazione all'Albo Pretorio, è pubblicato nella sezione "Pubblicazioni – sottosezione Provvedimenti adottati dagli organi di indirizzo politico" (art. 23 del D.Lgs. 14 marzo 2013, n. 33) del sito web istituzionale.

Successivamente,

ravvisata l'urgenza nel provvedere;

## **IL CONSIGLIO COMUNALE**

**VISTO** l'esito della votazione espressa in forma palese per alzata di mano, che ha dato i seguenti risultati:

Unanime favorevole;

### **DELIBERA**

di dichiarare il presente provvedimento immediatamente eseguibile ai sensi e per gli effetti di cui all'art. 134, 4° comma del D.Lgs. n. 267 del 18/08/2000.

Letto, confermato e sottoscritto

IL PRESIDENTE  
F.to : DE RISO LEOPOLDO

IL SEGRETARIO COMUNALE  
F.to : Dr.ssa Mazzotta C. Donatella

---

### CERTIFICATO DI PUBBLICAZIONE

La presente deliberazione è in pubblicazione all'Albo Pretorio on-line accessibile dal sito istituzionale di questo Comune per 15 giorni consecutivi dal **12 GEN. 2022**

Copia conforme all'originale, per uso amministrativo, un estratto del quale è in pubblicazione all'Albo Pretorio on-line accessibile dal sito istituzionale di questo Comune per 15 giorni consecutivi dal **12 GEN. 2022**

Li, \_\_\_\_\_  
**12 GEN. 2022**

IL SEGRETARIO COMUNALE  
Dr.ssa Mazzotta C. Donatella

---

### ESEGUIBILITÀ

Dichiarata immediatamente eseguibile (art. 134, comma 4 - del D. Lgs. 267/2000)

Airasca, li 21/12/2021

IL SEGRETARIO COMUNALE  
Dr.ssa Mazzotta C. Donatella

---

### DICHIARAZIONE DI ESECUTIVITÀ

La presente deliberazione è divenuta esecutiva in data \_\_\_\_\_ decorsi 10 giorni dalla pubblicazione sul sito informatico di questo Comune (art. 134, comma 3 – del D. Lgs. 267/2000)

Li, \_\_\_\_\_

IL SEGRETARIO COMUNALE  
Dr.ssa Mazzotta C. Donatella

**COMUNE DI AIRASCA**  
**CITTA' METROPOLITANA DI TORINO**

REVISIONE ANNUALE DELLE PARTECIPAZIONI SOCIETARIE

AL 31/12/2020

AI SENSI DEL D.LGS. 19/8/2016, N. 175.

## 1. Introduzione

Il decreto legislativo 19 agosto 2016, n. 175, emanato in attuazione dell'art. 18, legge 7 agosto 2015 n. 124, costituisce il nuovo Testo Unico in materia di società a partecipazione pubblica (TUSP), come integrato e modificato dal decreto legislativo 16 giugno 2017 n. 100 (c.d. Decreto Correttivo).

Ai sensi del predetto T.U.S.P. (art. 4, comma 1) le Pubbliche Amministrazioni, ivi compresi i Comuni, non possono, direttamente o indirettamente, mantenere partecipazioni, anche di minoranza, in società aventi per oggetto attività di produzione di beni e servizi non strettamente necessarie per il perseguimento delle proprie finalità istituzionali.

Il Comune, fermo restando quanto sopra indicato, può mantenere partecipazioni in società:

- esclusivamente per lo svolgimento delle attività indicate dall'art. 4, comma 2, del T.U.S.P.;
- ovvero, al solo scopo di ottimizzare e valorizzare l'utilizzo di beni immobili facenti parte del proprio patrimonio, "in società aventi per oggetto sociale esclusivo la valorizzazione del patrimonio (...), tramite il conferimento di beni immobili allo scopo di realizzare un investimento secondo criteri propri di un qualsiasi operatore di mercato" (art. 4, comma 3, del T.U.S.P.);

Le pubbliche amministrazioni hanno l'obbligo, ai sensi dell'art. 20 del TUSP, di procedere annualmente alla revisione periodica delle partecipazioni detenute predisponendo, ove ne ricorrano i presupposti, un piano di riassetto per la loro razionalizzazione.

A tale obbligo sono tenute le amministrazioni di cui all'articolo 1, comma 2, del decreto legislativo 30 marzo 2001, n. 165, i loro consorzi o associazioni per qualsiasi fine istituiti, gli enti pubblici economici e le autorità di sistema portuale (art. 2, comma 1, lettera a), del TUSP).

Con il presente documento si provvede alla revisione annuale con riferimento alle partecipazioni detenute al 31/12/2020, le quali possono essere graficamente così sintetizzate:

### 1. GRUPPO ACEA PINEROLESE

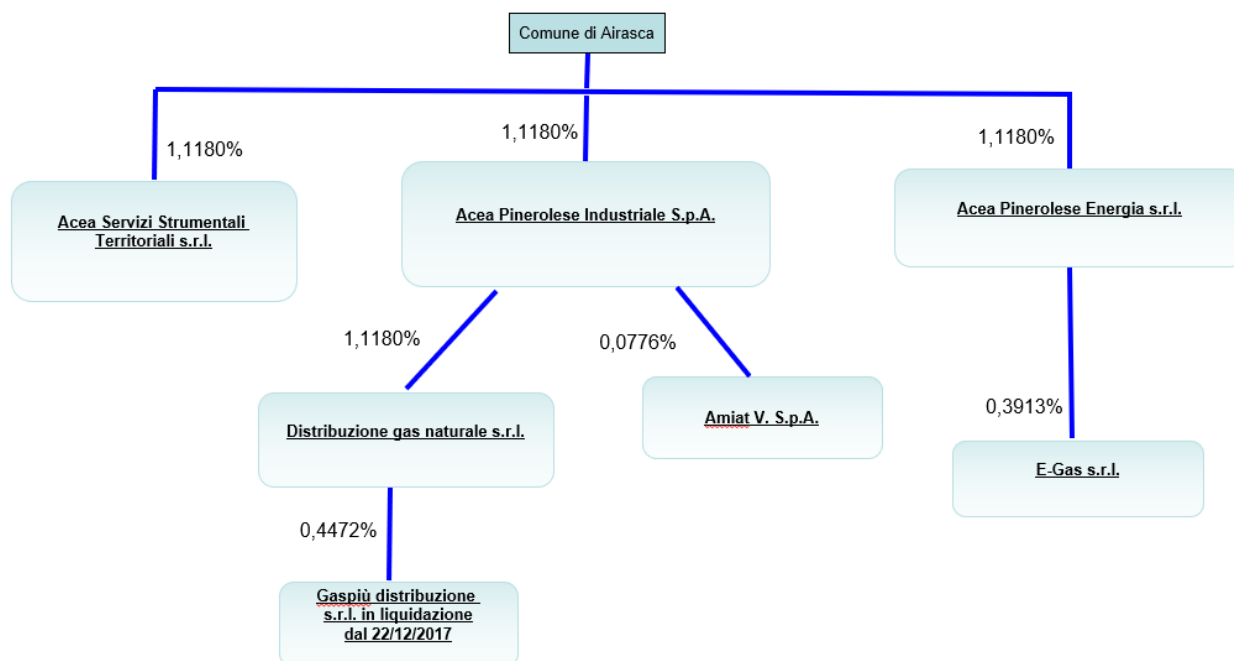



## 2. GRUPPO SMAT

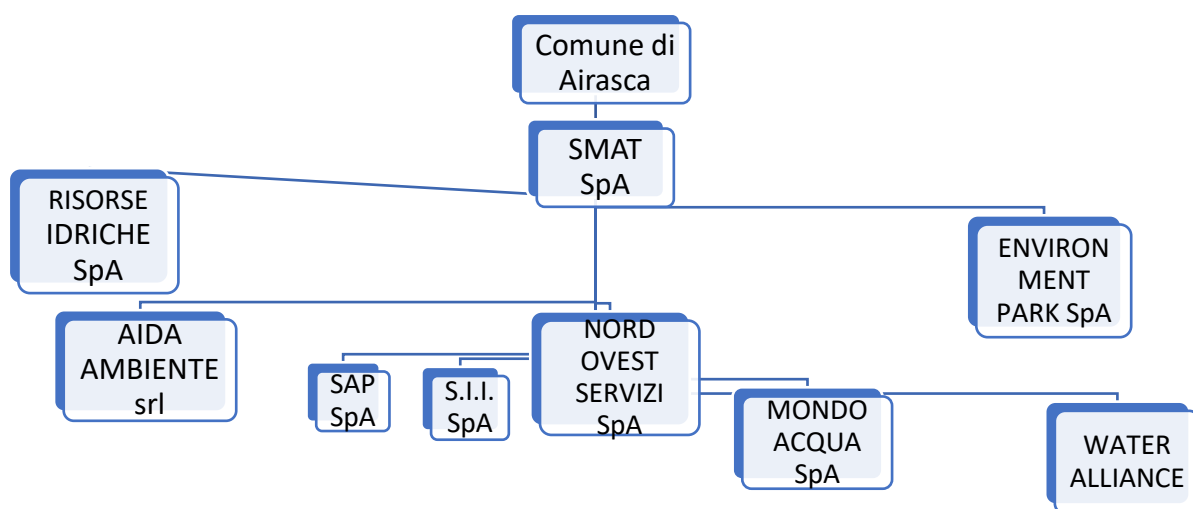

### 2. Ricognizione delle partecipazioni societarie possedute direttamente o indirettamente

Oggetto della rilevazione sono sia le partecipazioni dirette che indirette detenute al 31/12/2020.

Di seguito viene riportata una tabella riepilogativa delle **partecipazioni detenute direttamente** e tabelle riepilogative delle **partecipazioni detenute indirettamente** attraverso ciascuna tramite.

#### Partecipazioni dirette

NR.	NOME PARTECIPATA	CODICE FISCALE PARTECIPATA	QUOTA DI PARTECIPAZIONE	BREVE DESCRIZIONE	ESITO DELLA RILEVAZIONE	NOTE
1	Acea Pinerolese Industriale Spa	05059960012	1,11795132%	Gestione di servizi pubblici locali, in particolare: - gestione del servizio idrico integrato (approvvigionamento e distribuzione dell'acqua; progettazione, costruzione e gestione di sistemi di raccolta e	Mantenimento senza interventi	

				convogliamento di acque reflue e di impianti di depurazione); - progettazione e realizzazione d'impianti e gestione di servizi, relativamente ad ogni forma di raccolta, trasporto, smaltimento, riduzione, riutilizzo e recupero dei rifiuti		
2	Acea Pinerolese Energia Srl	08547890015	1,11801242%	Produzione di servizi di interesse generale, in particolare completa gestione dell'attività di vendita di gas naturale	Mantenimento senza interventi	
3	Acea Servizi Strumentali Territoriali Srl	10381250017	1,11801242%	Produzione di beni e servizi strumentali all'attività degli enti pubblici soci in funzione della loro attività, in particolare servizio gestione calore degli immobili comunali	Mantenimento senza interventi	
4	SMAT S.p.A.	07937540016	0,00006%	Gestione servizio idrico integrato tramite convenzione di servizio sottoscritta tra l'Autorità d'Ambito (ATO3 Torinese) e SMAT S.p.A.	<b>Società non soggetta alla rilevazione</b> Esclusa ai sensi art. 26, c. 5, D.Lgs. 175/2016, dall'applicazione del decreto perché: - adottato, entro il 30/06/2016, atti volti all'emissione di strumenti finanziari, diversi dalle azioni, quotati in mercati regolamentati - concluso il procedimento di quotazione/collocamento in data 13/04/2017	Nota SMAT prot. N. 74527 in data 09/11/2021

**Partecipazioni indirette detenute attraverso: ACEA PINEROLESE INDUSTRIALE S.p.A.**

NR.	NOME PARTECIPATA	CODICE FISCALE PARTECIPATA	QUOTA DI PARTECIPAZIONE DETENUTA DALLA TRAMITE	BREVE DESCRIZIONE	ESITO DELLA RILEVAZIONE	NOTE
1.1	Distribuzione Gas Naturale S.r.l. (DGN S.r.l.)	09479040017	100%	Gestione del servizio di distribuzione gas naturale	Mantenimento senza interventi	
1.2	Amiat V S.p.A.	10845310019	6,944%	Attività consistenti nell'assunzione di partecipazioni in società esercenti attività diverse da quella creditizia e finanziaria (Holding)	Mantenimento senza interventi	
1.3A	Gas Più distribuzione S.r.l. in liquidazione dal 22/12/2017	07328850966	40%	Distribuzione di combustibili gassosi mediante condotte	Razionalizzazione Messa in liquidazione della società	Indiretta 2° livello tramite DGN S.r.l.  I tempi per la conclusione della misura di razionalizzazione individuata non sono nella disponibilità dell'amministrazione

**Partecipazioni indirette detenute attraverso: ACEA PINEROLESE ENERGIA s.r.l.**

NR.	NOME PARTECIPATA	CODICE FISCALE PARTECIPATA	QUOTA DI PARTECIPAZIONE DETENUTA DALLA TRAMITE	BREVE DESCRIZIONE	ESITO DELLA RILEVAZIONE	NOTE
2.1	E-GAS S.R.L.	09974630015	35%	Importazione, esportazione, approvvigionamento, trasporto, fornitura e somministrazione di gas naturale ed energia elettrica	Mantenimento senza interventi	

Partecipazioni indirette detenute attraverso: SMAT S.p.A.

Società controllate:

NR.	NOME PARTECIPATA	CODICE FISCALE PARTECIPATA	QUOTA DI PARTECIPAZIONE DETENUTA DALLA TRAMITE	ESITO DELLA RILEVAZIONE	NOTE
4.1	RISORSE IDRICHE S.p.A.	06087720014	91,62%	Nessuna comunicazione dalla Soc. SMAT in merito a provvedimenti da adottare	
4.2	AIDA AMBIENTE s.r.l.	09909860018	51%	Nessuna comunicazione dalla Soc. SMAT in merito a provvedimenti da adottare	

Società partecipate:

NR.	NOME PARTECIPATA	CODICE FISCALE PARTECIPATA	QUOTA DI PARTECIPAZIONE DETENUTA DALLA TRAMITE	ESITO DELLA RILEVAZIONE	NOTE
4.3	SAP S.p.A.	11100280012	44,92%	Nessuna comunicazione dalla Soc. SMAT in merito a provvedimenti da adottare	
4.4	S.I.I. S.p.A.	94005970028	19,99%	Nessuna comunicazione dalla Soc. SMAT in merito a provvedimenti da adottare	
4.5	NORD OVEST SERVIZI S.p.A.	08448160013	10%	Nessuna comunicazione dalla Soc. SMAT in merito a provvedimenti da adottare	
4.6	MONDO ACQUA S.p.A.	02778560041	4,92%	Nessuna comunicazione dalla Soc. SMAT in merito a provvedimenti da adottare	
4.7	ENVIRONMENT PARK S.p.A.	07154400019	3,38%	Nessuna comunicazione dalla Soc. SMAT in merito a provvedimenti da adottare	
4.8	WATER ALLIANCE ACQUE DEL PIEMONTE TORINO	11575990012	8,33%	Nessuna comunicazione dalla Soc. SMAT in merito a provvedimenti da adottare	

### 3. Informazioni di dettaglio sulle singole partecipazioni

Per ognuna delle partecipazioni soggette a rilevazione (Gruppo ACEA) inserite nelle tabelle riportate nel paragrafo precedente, si provvede a compilare una **scheda di dettaglio**.

1 ACEA PINEROLESE INDUSTRIALE S.P.A. – 05059960012

#### Scheda di dettaglio

##### DATI ANAGRAFICI DELLA PARTECIPATA

NOME DEL CAMPO	Indicazioni per la compilazione
Codice Fiscale	05059960012
Denominazione	ACEA PINEROLESE INDUSTRIALE S.P.A.
Data di costituzione della partecipata	1986
Forma giuridica	Società per azioni
Tipo di fondazione	
Altra forma giuridica	
Stato di attività della partecipata	attiva
Data di inizio della procedura <sup>(1)</sup>	
Società con azioni quotate in mercati regolamentati <sup>(2)</sup>	
Società che ha emesso strumenti finanziari quotati in mercati regolamentati (ex TUSP) <sup>(2)</sup>	
La società è un GAL <sup>(2)</sup>	

##### SEDE LEGALE DELLA PARTECIPATA

NOME DEL CAMPO	Indicazioni per la compilazione
Stato	Italia
Provincia	Torino
Comune	Pinerolo

##### SETTORE DI ATTIVITÀ DELLA PARTECIPATA

NOME DEL CAMPO	Indicazioni per la compilazione
Attività 1	38.21.09 - trattamento e smaltimento di altri rifiuti non pericolosi
Attività 2	36 - raccolta, trattamento e fornitura di acqua
Attività 3	37 - gestione delle reti fognarie
Attività 4	Altre attività (6% dei ricavi)

**ULTERIORI INFORMAZIONI SULLA PARTECIPATA \***

NOME DEL CAMPO	Indicazioni per la compilazione
Società in house	si
Previsione nello statuto di limiti sul fatturato <sup>(3)</sup>	si
Società contenuta nell'allegato A al D.Lgs. n. 175/2016	no
Società a partecipazione pubblica di diritto singolare (art.1, c. 4, lett. A)	no
Riferimento normativo società di diritto singolare <sup>(3)</sup>	
La società adotta un sistema di contabilità analitica e separata per attività?	si
Specificare se la disciplina applicata è stata dettata da:	MEF (direttiva 9 settembre 2019)
Società esclusa dall'applicazione dell'art. 4 con DPCM (art. 4, c. 9)	no
Società esclusa dall'applicazione dell'art. 4 con provvedimento del Presidente della Regione o delle Prov. Autonome (art. 4, c. 9)	no
Riferimento normativo atto esclusione <sup>(4)</sup>	

**DATI DI BILANCIO PER LA VERIFICA TUSP**

NOME DEL CAMPO	Anno 2020
Tipologia di attività svolta	Attività produttive di beni e servizi
Numero medio di dipendenti	347
Numero dei componenti dell'organo di amministrazione	5
Compenso dei componenti dell'organo di amministrazione	34.068
Numero dei componenti dell'organo di controllo	3
Compenso dei componenti dell'organo di controllo	69.160

NOME DEL CAMPO	2020	2019	2018	2017	2016
Approvazione bilancio	sì	sì	sì	sì	sì
Risultato d'esercizio	1.817.579	2.311.295	2.585.240	3.235.672	3.560.024

**1. Attività produttive di beni e servizi o Distretti tecnologici**

NOME DEL CAMPO	2020	2019	2018
A1) Ricavi delle vendite e delle prestazioni	53.808.005	53.607.033	53.277.645
A5) Altri Ricavi e Proventi	3.108.416	4.163.234	3.090.480
di cui Contributi in conto esercizio	805.149	292.168	512.137

**QUOTA DI POSSESSO (quota diretta e/o indiretta)**

NOME DEL CAMPO	Indicazioni per la compilazione
Tipologia di Partecipazione	Partecipazione diretta
Quota diretta <sup>(5)</sup>	1,11795132%
Codice Fiscale Tramite <sup>(6)</sup>	
Denominazione Tramite (organismo) <sup>(6)</sup>	
Quota detenuta dalla Tramite nella società <sup>(7)</sup>	

**QUOTA DI POSSESSO – TIPO DI CONTROLLO**

NOME DEL CAMPO	Indicazioni per la compilazione
Tipo di controllo	controllo analogo congiunto



**INFORMAZIONI ED ESITO PER LA RAZIONALIZZAZIONE**

NOME DEL CAMPO	Indicazioni per la compilazione
Partecipazione ancora detenuta alla data di adozione del provvedimento	<b>Si</b>
Società controllata da una quotata	<b>No</b>
CF della società quotata controllante <sup>(8)</sup>	
Denominazione della società quotata controllante <sup>(8)</sup>	

La partecipata svolge un'attività di produzione di beni e servizi a favore dell'Amministrazione?	Si
Attività svolta dalla Partecipata	produzione di un servizio di interesse generale (Art. 4, c. 2, lett. a)
Descrizione dell'attività	Gestione di servizi pubblici locali, in particolare:
	- gestione del servizio idrico integrato (approvvigionamento e distribuzione dell'acqua; progettazione, costruzione e gestione di sistemi di raccolta e convogliamento di acque reflue e di impianti di depurazione);
	- progettazione e realizzazione d'impianti e gestione di servizi, relativamente ad ogni forma di raccolta, trasporto, smaltimento, riduzione, riutilizzo e recupero dei rifiuti
Quota % di partecipazione detenuta dal soggetto privato <sup>(9)</sup>	-
Svolgimento di attività analoghe a quelle svolte da altre società (art.20, c.2 lett.c)	no
Necessità di contenimento dei costi di funzionamento (art.20, c.2 lett.f)	no
Necessità di aggregazione di società (art.20, c.2 lett.g)	no
L'Amministrazione ha fissato, con proprio provvedimento, obiettivi specifici sui costi di funzionamento della partecipata? (art.19, c, 5) <sup>(10)</sup>	no
Esito della revisione periodica <sup>(11)</sup>	mantenimento senza interventi
Modalità (razionalizzazione) <sup>(12)</sup>	
Termine previsto per la razionalizzazione <sup>(12)</sup>	
Dichiarazione di Cessione a titolo oneroso in Revisione straordinaria <sup>(13)</sup>	No
Applicazione dell'art. 24, comma 5-bis <sup>(14)</sup>	
Note*	

**DATI SINTETICI DI BILANCIO DELLA PARTECIPATA**

NOME DEL CAMPO	Indicazioni per la compilazione
Numero medio di dipendenti	347
Approvazione bilancio 2020	si
Tipologia di contabilità	Contabilità economico-patrimoniale
Tipologia di schema di bilancio <sup>(3)</sup>	Codice civile (ex art.2424 e seguenti)

**Contabilità economico-patrimoniale – bilancio d’esercizio**

La società deposita, presso il Registro Imprese, il bilancio d’esercizio in formato elaborabile secondo lo standard XBRL. Le informazioni sono pertanto acquisite dal portale direttamente da Info Camere.

Scheda di dettaglio**DATI ANAGRAFICI DELLA PARTECIPATA**

NOME DEL CAMPO	Indicazioni per la compilazione
Codice Fiscale	09479040017
Denominazione	D.G.N. S.R.L. a SOCIO UNICO
Data di costituzione della partecipata	2006
Forma giuridica	Società a responsabilità limitata
Tipo di fondazione	
Altra forma giuridica	
Stato di attività della partecipata	attiva
Data di inizio della procedura <sup>(1)</sup>	
Società con azioni quotate in mercati regolamentati <sup>(2)</sup>	
Società che ha emesso strumenti finanziari quotati in mercati regolamentati (ex TUSP) <sup>(2)</sup>	
La società è un GAL <sup>(2)</sup>	

**SEDE LEGALE DELLA PARTECIPATA**

NOME DEL CAMPO	Indicazioni per la compilazione
Stato	Italia
Provincia	Torino
Comune	Pinerolo

**SETTORE DI ATTIVITÀ DELLA PARTECIPATA**

NOME DEL CAMPO	Indicazioni per la compilazione
Attività 1	35.22.00 - distribuzione di combustibili gassosi mediante condotte
Attività 2	
Attività 3	
Attività 4	

**ULTERIORI INFORMAZIONI SULLA PARTECIPATA \***

NOME DEL CAMPO	Indicazioni per la compilazione
Società in house	si
Previsione nello statuto di limiti sul fatturato <sup>(3)</sup>	si
Società contenuta nell'allegato A al D.Lgs. n. 175/2016	no
Società a partecipazione pubblica di diritto singolare (art.1, c. 4, lett. A)	no
Riferimento normativo società di diritto singolare <sup>(3)</sup>	
La società adotta un sistema di contabilità analitica e separata per attività?	si
Specificare se la disciplina applicata è stata dettata da:	ARERA
Società esclusa dall'applicazione dell'art. 4 con DPCM (art. 4, c. 9)	no
Società esclusa dall'applicazione dell'art. 4 con provvedimento del Presidente della Regione o delle Prov. Autonome (art. 4, c. 9)	no
Riferimento normativo atto esclusione <sup>(4)</sup>	

**DATI DI BILANCIO PER LA VERIFICA TUSP**

NOME DEL CAMPO	Anno 2020
Tipologia di attività svolta	Attività produttive di beni e servizi
Numero medio di dipendenti	21
Numero dei componenti dell'organo di amministrazione	3
Compenso dei componenti dell'organo di amministrazione	Incarico gratuito
Numero dei componenti dell'organo di controllo	3
Compenso dei componenti dell'organo di controllo	14.560

NOME DEL CAMPO	2020	2019	2018	2017	2016
Approvazione bilancio	sì	sì	sì	sì	sì
Risultato d'esercizio	838.951	1.249.947	775.723	496.753	414.245

**1. Attività produttive di beni e servizi o Distretti tecnologici**

NOME DEL CAMPO	2020	2019	2018
A1) Ricavi delle vendite e delle prestazioni	6.694.569	7.149.575	6.685.231
A5) Altri Ricavi e Proventi	240.552	1.250.187	379.401
di cui Contributi in conto esercizio	-	-	-

**QUOTA DI POSSESSO (quota diretta e/o indiretta)**

NOME DEL CAMPO	Indicazioni per la compilazione
Tipologia di Partecipazione	Partecipazione indiretta
Quota diretta <sup>(5)</sup>	1,11795132%
Codice Fiscale Tramite <sup>(6)</sup>	05059960012
Denominazione Tramite (organismo) <sup>(6)</sup>	ACEA PINEROLESE INDUSTRIALE S.P.A.
Quota detenuta dalla Tramite nella società <sup>(7)</sup>	100%

**QUOTA DI POSSESSO – TIPO DI CONTROLLO**

NOME DEL CAMPO	Indicazioni per la compilazione
Tipo di controllo	controllo analogo congiunto

**INFORMAZIONI ED ESITO PER LA RAZIONALIZZAZIONE**

NOME DEL CAMPO	Indicazioni per la compilazione
Partecipazione ancora detenuta alla data di adozione del provvedimento	<b>Si</b>
Società controllata da una quotata	<b>No</b>
CF della società quotata controllante <sup>(8)</sup>	
Denominazione della società quotata controllante <sup>(8)</sup>	

La partecipata svolge un'attività di produzione di beni e servizi a favore dell'Amministrazione?	No
Attività svolta dalla Partecipata	produzione di un servizio di interesse generale (Art. 4, c. 2, lett. a)
Descrizione dell'attività	Gestione del servizio di distribuzione gas naturale
Quota % di partecipazione detenuta dal soggetto privato <sup>(9)</sup>	-
Svolgimento di attività analoghe a quelle svolte da altre società (art.20, c.2 lett.c)	no
Necessità di contenimento dei costi di funzionamento (art.20, c.2 lett.f)	no
Necessità di aggregazione di società (art.20, c.2 lett.g)	no
L'Amministrazione ha fissato, con proprio provvedimento, obiettivi specifici sui costi di funzionamento della partecipata? (art.19, c, 5) <sup>(10)</sup>	no
Esito della revisione periodica <sup>(11)</sup>	mantenimento senza interventi
Modalità (razionalizzazione) <sup>(12)</sup>	-
Termine previsto per la razionalizzazione <sup>(12)</sup>	-
Dichiarazione di Cessione a titolo oneroso in Revisione straordinaria <sup>(13)</sup> §	No
Applicazione dell'art. 24, comma 5-bis <sup>(14)</sup> §	-
Note*	

**DATI SINTETICI DI BILANCIO DELLA PARTECIPATA**

NOME DEL CAMPO	Indicazioni per la compilazione
Numero medio di dipendenti	21
Approvazione bilancio 2020	si
Tipologia di contabilità	Contabilità economico-patrimoniale
Tipologia di schema di bilancio <sup>(3)</sup>	Codice civile (ex art.2424 e seguenti)

**Contabilità economico-patrimoniale – bilancio d’esercizio**

La società deposita, presso il Registro Imprese, il bilancio d’esercizio in formato elaborabile secondo lo standard XBRL. Le informazioni sono pertanto acquisite dal portale direttamente da Info Camere.



Scheda di dettaglio**DATI ANAGRAFICI DELLA PARTECIPATA**

NOME DEL CAMPO	Indicazioni per la compilazione
Codice Fiscale	10845310019
Denominazione	AMIAT V. S.P.A.
Data di costituzione della partecipata	2012
Forma giuridica	Società per azioni
Tipo di fondazione	
Altra forma giuridica	
Stato di attività della partecipata	attiva
Data di inizio della procedura <sup>(1)</sup>	
Società con azioni quotate in mercati regolamentati <sup>(2)</sup>	
Società che ha emesso strumenti finanziari quotati in mercati regolamentati (ex TUSP) <sup>(2)</sup>	
La società è un GAL <sup>(2)</sup>	

**SEDE LEGALE DELLA PARTECIPATA**

NOME DEL CAMPO	Indicazioni per la compilazione
Stato	Italia
Provincia	Torino
Comune	Torino

**SETTORE DI ATTIVITÀ DELLA PARTECIPATA**

NOME DEL CAMPO	Indicazioni per la compilazione
Attività 1	70.1- ATTIVITA' DELLE HOLDING IMPEGNATE NELLE ATTIVITA' GESTIONALI (HOLDING OPERATIVE)
Attività 2	
Attività 3	
Attività 4	

**ULTERIORI INFORMAZIONI SULLA PARTECIPATA \***

NOME DEL CAMPO	Indicazioni per la compilazione
Società in house	no
Previsione nello statuto di limiti sul fatturato <sup>(3)</sup>	
Società contenuta nell'allegato A al D.Lgs. n. 175/2016	no
Società a partecipazione pubblica di diritto singolare (art.1, c. 4, lett. A)	no
Riferimento normativo società di diritto singolare <sup>(3)</sup>	
La società adotta un sistema di contabilità analitica e separata per attività?	no
Specificare se la disciplina applicata è stata dettata da:	
Società esclusa dall'applicazione dell'art. 4 con DPCM (art. 4, c. 9)	no
Società esclusa dall'applicazione dell'art. 4 con provvedimento del Presidente della Regione o delle Prov. Autonome (art. 4, c. 9)	no
Riferimento normativo atto esclusione <sup>(4)</sup>	

**DATI DI BILANCIO PER LA VERIFICA TUSP\***

NOME DEL CAMPO	Anno 2020
Tipologia di attività svolta	Attività consistenti nell'assunzione di partecipazioni in società esercenti attività diverse da quella creditizia e finanziaria (Holding)
Numero medio di dipendenti	-
Numero dei componenti dell'organo di amministrazione	3
Compenso dei componenti dell'organo di amministrazione	9.500
Numero dei componenti dell'organo di controllo	3
Compenso dei componenti dell'organo di controllo	11.440

NOME DEL CAMPO	2020	2019	2018	2017	2016
Approvazione bilancio	si	si	si	si	si
Risultato d'esercizio	8.986.634	12.867.720	9.280.422	10.706.431	3.318.942

**2. Attività di Holding**

NOME DEL CAMPO	2020	2019	2018
A1) Ricavi delle vendite e delle prestazioni			
A5) Altri Ricavi e Proventi di cui Contributi in conto esercizio			
C15) Proventi da partecipazioni	9.406.791	13.384.540	9.905.181
C16) Altri proventi finanziari			
C17 bis) Utili e perdite su cambi			
D18 a) Rettifiche di valore di attività finanziarie - Rivalutazioni di partecipazioni			

**QUOTA DI POSSESSO (quota diretta e/o indiretta)**

NOME DEL CAMPO	Indicazioni per la compilazione
Tipologia di Partecipazione	Partecipazione indiretta
Quota diretta <sup>(5)</sup>	0,07758582
Codice Fiscale Tramite <sup>(6)</sup>	05059960012
Denominazione Tramite (organismo) <sup>(6)</sup>	ACEA PINEROLESE INDUSTRIALE S.P.A.
Quota detenuta dalla Tramite nella società <sup>(7)</sup>	6,944%

**QUOTA DI POSSESSO – TIPO DI CONTROLLO**

NOME DEL CAMPO	Indicazioni per la compilazione
Tipo di controllo	nessuno

**INFORMAZIONI ED ESITO PER LA RAZIONALIZZAZIONE**

NOME DEL CAMPO	Indicazioni per la compilazione
Partecipazione ancora detenuta alla data di adozione del provvedimento	<b>Si</b>
Società controllata da una quotata	<b>No</b>
CF della società quotata controllante <sup>(8)</sup>	
Denominazione della società quotata controllante <sup>(8)</sup>	

La partecipata svolge un'attività di produzione di beni e servizi a favore dell'Amministrazione?	No
Attività svolta dalla Partecipata	attività diversa dalle precedenti
Descrizione dell'attività	Attività consistenti nell'assunzione di partecipazioni in società esercenti attività diverse da quella creditizia e finanziaria (Holding)
Quota % di partecipazione detenuta dal soggetto privato <sup>(9)</sup>	-
Svolgimento di attività analoghe a quelle svolte da altre società (art.20, c.2 lett.c)	no
Necessità di contenimento dei costi di funzionamento (art.20, c.2 lett.f)	no
Necessità di aggregazione di società (art.20, c.2 lett.g)	no
L'Amministrazione ha fissato, con proprio provvedimento, obiettivi specifici sui costi di funzionamento della partecipata? (art.19, c, 5) <sup>(10)</sup>	no
Esito della revisione periodica <sup>(11)</sup>	mantenimento senza interventi
Modalità (razionalizzazione) <sup>(12)</sup>	-
Termine previsto per la razionalizzazione <sup>(12)</sup>	
Dichiarazione di Cessione a titolo oneroso in Revisione straordinaria <sup>(13)</sup> §	No
Applicazione dell'art. 24, comma 5-bis <sup>(14)</sup> §	
Note*	

**DATI SINTETICI DI BILANCIO DELLA PARTECIPATA**

NOME DEL CAMPO	Indicazioni per la compilazione
Numero medio di dipendenti	-
Approvazione bilancio 2020	si
Tipologia di contabilità	Contabilità economico-patrimoniale
Tipologia di schema di bilancio <sup>(3)</sup>	Codice civile (ex art.2424 e seguenti)

**Contabilità economico-patrimoniale – bilancio d’esercizio**

La società deposita, presso il Registro Imprese, il bilancio d’esercizio in formato elaborabile secondo lo standard XBRL. Le informazioni sono pertanto acquisite dal portale direttamente da Info Camere.

1.3A

GASPIU' DISTRIBUZIONE S.R.L. IN LIQUIDAZIONE – 07328850966 (INDIRETTA DI SECONDO LIVELLO)

Scheda di dettaglio

## dal 22/12/2017 DATI ANAGRAFICI DELLA PARTECIPATA

NOME DEL CAMPO	Indicazioni per la compilazione
Codice Fiscale	07328850966
Denominazione	GASPIU' DISTRIBUZIONE S.R.L. IN LIQUIDAZIONE
Data di costituzione della partecipata	2011
Forma giuridica	Società a responsabilità limitata
Tipo di fondazione	
Altra forma giuridica	
Stato di attività della partecipata	in liquidazione volontaria o scioglimento
Data di inizio della procedura <sup>(1)</sup>	22/12/2017
Società con azioni quotate in mercati regolamentati <sup>(2)</sup>	
Società che ha emesso strumenti finanziari quotati in mercati regolamentati (ex TUSP) <sup>(2)</sup>	
La società è un GAL <sup>(2)</sup>	

## SEDE LEGALE DELLA PARTECIPATA

NOME DEL CAMPO	Indicazioni per la compilazione
Stato	Italia
Provincia	Milano
Comune	Milano (20149)

## SETTORE DI ATTIVITÀ DELLA PARTECIPATA

NOME DEL CAMPO	Indicazioni per la compilazione
Attività 1	35.22.00 - DISTRIBUZIONE DI COMBUSTIBILI GASSOSI MEDIANTE CONDOTTE - Società inattiva
Attività 2	
Attività 3	
Attività 4	

## ULTERIORI INFORMAZIONI SULLA PARTECIPATA \*

La compilazione della Sezione “Ulteriori Informazioni sulla partecipata” **non è richiesta** per “società quotate ex TUSP”, se la società è un GAL oppure se lo stato di attività della **società è “in liquidazione”** o “soggetta a procedure concorsuali”.



## DATI DI BILANCIO PER LA VERIFICA TUSP\*

La compilazione della Sezione “Dati di bilancio per la verifica TUSP” **non è richiesta** per le “società quotate ex TUSP”, se lo stato di attività della società è **“in liquidazione”** o “soggetta a procedure concorsuali”.

### 1. Attività produttive di beni e servizi o Distretti tecnologici

“Tipologia di attività svolta” dalla partecipata è: “Attività produttive di beni e servizi”

NOME DEL CAMPO	2020	2019	2018
A1) Ricavi delle vendite e delle prestazioni	Dati non disponibili in quanto il bilancio 2020 non risulta approvato	-	-
A5) Altri Ricavi e Proventi		153.563	-
di cui Contributi in conto esercizio		-	-

**QUOTA DI POSSESSO (quota diretta e/o indiretta)**

NOME DEL CAMPO	Indicazioni per la compilazione
Tipologia di Partecipazione	Partecipazione indiretta
Quota diretta <sup>(5)</sup>	0,44718053%
Codice Fiscale Tramite <sup>(6)</sup>	09479040017
Denominazione Tramite (organismo) <sup>(6)</sup>	DISTRIBUZIONE GAS NATURALE S.R.L. a socio unico
Quota detenuta dalla Tramite nella società <sup>(7)</sup>	40%

**QUOTA DI POSSESSO – TIPO DI CONTROLLO**

NOME DEL CAMPO	Indicazioni per la compilazione
Tipo di controllo	nessuno

**INFORMAZIONI ED ESITO PER LA RAZIONALIZZAZIONE**

NOME DEL CAMPO	Indicazioni per la compilazione
Partecipazione ancora detenuta alla data di adozione del provvedimento	<b>Si</b>
Società controllata da una quotata	<b>No</b>
CF della società quotata controllante <sup>(8)</sup>	
Denominazione della società quotata controllante <sup>(8)</sup>	

La partecipata svolge un'attività di produzione di beni e servizi a favore dell'Amministrazione?	No
Attività svolta dalla Partecipata	nessuna attività
Descrizione dell'attività	Distribuzione di combustibili gassosi mediante condotte
Quota % di partecipazione detenuta dal soggetto privato <sup>(9)</sup>	-
Svolgimento di attività analoghe a quelle svolte da altre società (art.20, c.2 lett.c)	si
Necessità di contenimento dei costi di funzionamento (art.20, c.2 lett.f)	si
Necessità di aggregazione di società (art.20, c.2 lett.g)	no
L'Amministrazione ha fissato, con proprio provvedimento, obiettivi specifici sui costi di funzionamento della partecipata? (art.19, c, 5) <sup>(10)</sup>	no
Esito della revisione periodica <sup>(11)</sup>	<b>La compilazione del campo non è richiesta per le società in liquidazione</b> , per quelle soggette a procedure concorsuali e per i GAL.
Modalità (razionalizzazione) <sup>(12)</sup>	liquidazione della società
Termine previsto per la razionalizzazione <sup>(12)</sup>	<b>30/06/2020 Data originariamente fissata; I tempi di liquidazione sono gestiti dal liquidatore.</b>
Dichiarazione di Cessione a titolo oneroso in Revisione straordinaria <sup>(13)</sup> §	<b>La compilazione non è richiesta se la società è in liquidazione</b> , è soggetta a procedura concorsuale, è un GAL o nel caso in cui nel campo "Attività svolta dalla partecipata" sia stato selezionato "Coordinamento e attuazione patti territoriali e contratti d'area ex delibera CIPE 21/03/1997 (Art. 26, c.7) oppure "Gestione delle case da gioco – società già costituita e autorizzata alla data del 23/09/2016 (art. 26, c. 12 sexies)".
Applicazione dell'art. 24, comma 5-bis <sup>(14)</sup> §	
Note*	Le misure di razionalizzazione non sono state concluse al 31/12/2020

**DATI SINTETICI DI BILANCIO DELLA PARTECIPATA**

NOME DEL CAMPO	Indicazioni per la compilazione
Numero medio di dipendenti	-
Approvazione bilancio 2020	no
Tipologia di contabilità	Contabilità economico-patrimoniale
Tipologia di schema di bilancio <sup>(3)</sup>	Codice civile (ex art.2424 e seguenti)

**Contabilità economico-patrimoniale – bilancio d’esercizio**

La società deposita, presso il Registro Imprese, il bilancio d’esercizio in formato elaborabile secondo lo standard XBRL.

Dati al momento non disponibili in quanto il bilancio 2020 non risulta approvato.

Scheda di dettaglio**DATI ANAGRAFICI DELLA PARTECIPATA**

NOME DEL CAMPO	Indicazioni per la compilazione
Codice Fiscale	08547890015
Denominazione	ACEA PINEROLESE ENERGIA S.R.L.
Data di costituzione della partecipata	2002
Forma giuridica	Società a responsabilità limitata
Tipo di fondazione	
Altra forma giuridica	
Stato di attività della partecipata	attiva
Data di inizio della procedura <sup>(1)</sup>	
Società con azioni quotate in mercati regolamentati <sup>(2)</sup>	
Società che ha emesso strumenti finanziari quotati in mercati regolamentati (ex TUSP) <sup>(2)</sup>	
La società è un GAL <sup>(2)</sup>	

**SEDE LEGALE DELLA PARTECIPATA**

NOME DEL CAMPO	Indicazioni per la compilazione
Stato	Italia
Provincia	Torino
Comune	Pinerolo

**SETTORE DI ATTIVITÀ DELLA PARTECIPATA**

NOME DEL CAMPO	Indicazioni per la compilazione
Attività 1	35.23 - commercio di gas distribuito mediante condotte
Attività 2	35.11 - produzione di energia elettrica
Attività 3	43.22.01 - installazione di impianti idraulici, di riscaldamento e di condizionamento dell'aria (inclusa manutenzione e riparazione) in edifici o in altre opere di costruzione
Attività 4	

**ULTERIORI INFORMAZIONI SULLA PARTECIPATA \***

NOME DEL CAMPO	Indicazioni per la compilazione
Società in house	no
Previsione nello statuto di limiti sul fatturato <sup>(3)</sup>	
Società contenuta nell'allegato A al D.Lgs. n. 175/2016	no
Società a partecipazione pubblica di diritto singolare (art.1, c. 4, lett. A) #	no
Riferimento normativo società di diritto singolare <sup>(3)</sup>	
La società adotta un sistema di contabilità analitica e separata per attività?	no
Specificare se la disciplina applicata è stata dettata da:	
Società esclusa dall'applicazione dell'art. 4 con DPCM (art. 4, c. 9)	no
Società esclusa dall'applicazione dell'art. 4 con provvedimento del Presidente della Regione o delle Prov. Autonome (art. 4, c. 9)	no
Riferimento normativo atto esclusione <sup>(4)</sup>	

**DATI DI BILANCIO PER LA VERIFICA TUSP\***

NOME DEL CAMPO	Anno 2020
Tipologia di attività svolta	Attività produttive di beni e servizi
Numero medio di dipendenti	12
Numero dei componenti dell'organo di amministrazione	1
Compenso dei componenti dell'organo di amministrazione	Incarico gratuito
Numero dei componenti dell'organo di controllo	3
Compenso dei componenti dell'organo di controllo	21.840

NOME DEL CAMPO	2020	2019	2018	2017	2016
Approvazione bilancio	sì	sì	sì	sì	sì
Risultato d'esercizio	1.590.397	1.458.734	1.565.537	1.969.998	1.732.154

**1. Attività produttive di beni e servizi o Distretti tecnologici**

NOME DEL CAMPO	2020	2019	2018
A1) Ricavi delle vendite e delle prestazioni	61.366.597	63.255.527	63.999.180
A5) Altri Ricavi e Proventi	1.778.212	2.667.842	3.099.459
di cui Contributi in conto esercizio	971.107	796.872	777.305

**QUOTA DI POSSESSO (quota diretta e/o indiretta)**

NOME DEL CAMPO	Indicazioni per la compilazione
Tipologia di Partecipazione	Partecipazione diretta
Quota diretta <sup>(5)</sup>	1,11801242%
Codice Fiscale Tramite <sup>(6)</sup>	
Denominazione Tramite (organismo) <sup>(6)</sup>	
Quota detenuta dalla Tramite nella società <sup>(7)</sup>	

**QUOTA DI POSSESSO – TIPO DI CONTROLLO**

NOME DEL CAMPO	Indicazioni per la compilazione
Tipo di controllo	controllo congiunto - maggioranza dei voti esercitabili nell'assemblea ordinaria ed effettivo esercizio del potere di controllo anche tramite comportamenti concludenti



**INFORMAZIONI ED ESITO PER LA RAZIONALIZZAZIONE**

NOME DEL CAMPO	Indicazioni per la compilazione
Partecipazione ancora detenuta alla data di adozione del provvedimento	<b>Si</b>
Società controllata da una quotata	<b>No</b>
CF della società quotata controllante <sup>(8)</sup>	
Denominazione della società quotata controllante <sup>(8)</sup>	

La partecipata svolge un'attività di produzione di beni e servizi a favore dell'Amministrazione?	No
Attività svolta dalla Partecipata	produzione di un servizio di interesse generale (Art. 4, c. 2, lett. a)
Descrizione dell'attività	Produzione di servizi di interesse generale, in particolare completa gestione dell'attività di vendita di gas naturale
Quota % di partecipazione detenuta dal soggetto privato <sup>(9)</sup>	-
Svolgimento di attività analoghe a quelle svolte da altre società (art.20, c.2 lett.c)	no
Necessità di contenimento dei costi di funzionamento (art.20, c.2 lett.f)	no
Necessità di aggregazione di società (art.20, c.2 lett.g)	no
L'Amministrazione ha fissato, con proprio provvedimento, obiettivi specifici sui costi di funzionamento della partecipata? (art.19, c, 5) <sup>(10)</sup>	no
Esito della revisione periodica <sup>(11)</sup>	mantenimento senza interventi
Modalità (razionalizzazione) <sup>(12)</sup>	
Termine previsto per la razionalizzazione <sup>(12)</sup>	
Dichiarazione di Cessione a titolo oneroso in Revisione straordinaria <sup>(13)</sup>	No
Applicazione dell'art. 24, comma 5-bis <sup>(14)</sup>	
Note	

**DATI SINTETICI DI BILANCIO DELLA PARTECIPATA**

NOME DEL CAMPO	Indicazioni per la compilazione
Numero medio di dipendenti	12
Approvazione bilancio 2020	si
Tipologia di contabilità	Contabilità economico-patrimoniale
Tipologia di schema di bilancio <sup>(3)</sup>	Codice civile (ex art.2424 e seguenti)

**Contabilità economico-patrimoniale – bilancio d’esercizio**

La società deposita, presso il Registro Imprese, il bilancio d’esercizio in formato elaborabile secondo lo standard XBRL. Le informazioni sono pertanto acquisite dal portale direttamente da Info Camere.

Scheda di dettaglio**DATI ANAGRAFICI DELLA PARTECIPATA**

NOME DEL CAMPO	Indicazioni per la compilazione
Codice Fiscale	09974630015
Denominazione	E-GAS S.R.L.
Data di costituzione della partecipata	2008
Forma giuridica	Società a responsabilità limitata
Tipo di fondazione	
Altra forma giuridica	
Stato di attività della partecipata	attiva
Data di inizio della procedura <sup>(1)</sup>	
Società con azioni quotate in mercati regolamentati <sup>(2)</sup>	
Società che ha emesso strumenti finanziari quotati in mercati regolamentati (ex TUSP) <sup>(2)</sup>	
La società è un GAL <sup>(2)</sup>	

**SEDE LEGALE DELLA PARTECIPATA**

NOME DEL CAMPO	Indicazioni per la compilazione
Stato	Italia
Provincia	Torino
Comune	Torino

**SETTORE DI ATTIVITÀ DELLA PARTECIPATA**

NOME DEL CAMPO	Indicazioni per la compilazione
Attività 1	35.23.00- COMMERCIO DI GAS DISTRIBUITO MEDIANTE CONDOTTE
Attività 2	
Attività 3	
Attività 4	

**ULTERIORI INFORMAZIONI SULLA PARTECIPATA \***

NOME DEL CAMPO	Indicazioni per la compilazione
Società in house	no
Previsione nello statuto di limiti sul fatturato <sup>(3)</sup>	
Società contenuta nell'allegato A al D.Lgs. n. 175/2016	no
Società a partecipazione pubblica di diritto singolare (art.1, c. 4, lett. A)	no
Riferimento normativo società di diritto singolare <sup>(3)</sup>	
La società adotta un sistema di contabilità analitica e separata per attività?	no
Specificare se la disciplina applicata è stata dettata da:	
Società esclusa dall'applicazione dell'art. 4 con DPCM (art. 4, c. 9)	no
Società esclusa dall'applicazione dell'art. 4 con provvedimento del Presidente della Regione o delle Prov. Autonome (art. 4, c. 9)	no
Riferimento normativo atto esclusione <sup>(4)</sup>	

**DATI DI BILANCIO PER LA VERIFICA TUSP\***

NOME DEL CAMPO	Anno 2020
Tipologia di attività svolta	Attività consistenti nell'assunzione di partecipazioni in società esercenti attività diverse da quella creditizia e finanziaria (Holding)
Numero medio di dipendenti	-
Numero dei componenti dell'organo di amministrazione	2
Compenso dei componenti dell'organo di amministrazione	Incarico gratuito
Numero dei componenti dell'organo di controllo	-
Compenso dei componenti dell'organo di controllo	-

NOME DEL CAMPO	2020	2019	2018	2017	2016
Approvazione bilancio	si	si	si	si	si
Risultato d'esercizio	1.231	1.103	641	526.077	1.628.557

**2. Attività di Holding**

NOME DEL CAMPO	2020	2019	2018
A1) Ricavi delle vendite e delle prestazioni	7.500	7.500	7.500
A5) Altri Ricavi e Proventi	-	-	-
di cui Contributi in conto esercizio	-	-	-
C15) Proventi da partecipazioni	-	-	-
C16) Altri proventi finanziari	7	20	27
C17 bis) Utili e perdite su cambi	-	-	-
D18 a) Rettifiche di valore di attività finanziarie - Rivalutazioni di partecipazioni	-	-	-

**QUOTA DI POSSESSO (quota diretta e/o indiretta)**

NOME DEL CAMPO	Indicazioni per la compilazione
Tipologia di Partecipazione	Partecipazione indiretta
Quota diretta <sup>(5)</sup>	0,39130435%
Codice Fiscale Tramite <sup>(6)</sup>	08547890015
Denominazione Tramite (organismo) <sup>(6)</sup>	ACEA PINEROLESE ENERGIA S.R.L.
Quota detenuta dalla Tramite nella società <sup>(7)</sup>	35%

**QUOTA DI POSSESSO – TIPO DI CONTROLLO**

NOME DEL CAMPO	Indicazioni per la compilazione
Tipo di controllo	nessuno

**INFORMAZIONI ED ESITO PER LA RAZIONALIZZAZIONE**

NOME DEL CAMPO	Indicazioni per la compilazione
Partecipazione ancora detenuta alla data di adozione del provvedimento	<b>Si</b>
Società controllata da una quotata	<b>No</b>
CF della società quotata controllante <sup>(8)</sup>	
Denominazione della società quotata controllante <sup>(8)</sup>	

La partecipata svolge un'attività di produzione di beni e servizi a favore dell'Amministrazione?	No
Attività svolta dalla Partecipata	attività diversa dalle precedenti
Descrizione dell'attività	Importazione, esportazione, approvvigionamento, trasporto, fornitura e somministrazione di gas naturale ed energia elettrica
Quota % di partecipazione detenuta dal soggetto privato <sup>(9)</sup>	-
Svolgimento di attività analoghe a quelle svolte da altre società (art.20, c.2 lett.c)	no
Necessità di contenimento dei costi di funzionamento (art.20, c.2 lett.f)	no
Necessità di aggregazione di società (art.20, c.2 lett.g)	no
L'Amministrazione ha fissato, con proprio provvedimento, obiettivi specifici sui costi di funzionamento della partecipata? (art.19, c, 5) <sup>(10)</sup>	no
Esito della revisione periodica <sup>(11)</sup>	mantenimento senza interventi
Modalità (razionalizzazione) <sup>(12)</sup>	
Termine previsto per la razionalizzazione <sup>(12)</sup>	
Dichiarazione di Cessione a titolo oneroso in Revisione straordinaria <sup>(13)</sup> §	No
Applicazione dell'art. 24, comma 5-bis <sup>(14)</sup> §	
Note*	

**DATI SINTETICI DI BILANCIO DELLA PARTECIPATA**

NOME DEL CAMPO	Indicazioni per la compilazione
Numero medio di dipendenti	-
Approvazione bilancio 2020	si
Tipologia di contabilità	Contabilità economico-patrimoniale
Tipologia di schema di bilancio <sup>(3)</sup>	Codice civile (ex art.2424 e seguenti)

**Contabilità economico-patrimoniale – bilancio d’esercizio**

La società deposita, presso il Registro Imprese, il bilancio d’esercizio in formato elaborabile secondo lo standard XBRL. Le informazioni sono pertanto acquisite dal portale direttamente da Info Camere.



Scheda di dettaglio**DATI ANAGRAFICI DELLA PARTECIPATA**

NOME DEL CAMPO	Indicazioni per la compilazione
Codice Fiscale	10381250017
Denominazione	ACEA SERVIZI STRUMENTALI TERRITORIALI SRL
Data di costituzione della partecipata	2010
Forma giuridica	Società a responsabilità limitata
Tipo di fondazione	
Altra forma giuridica	
Stato di attività della partecipata	attiva
Data di inizio della procedura <sup>(1)</sup>	
Società con azioni quotate in mercati regolamentati <sup>(2)</sup>	
Società che ha emesso strumenti finanziari quotati in mercati regolamentati (ex TUSP) <sup>(2)</sup>	
La società è un GAL <sup>(2)</sup>	

**SEDE LEGALE DELLA PARTECIPATA**

NOME DEL CAMPO	Indicazioni per la compilazione
Stato	Italia
Provincia	Torino
Comune	Pinerolo

**SETTORE DI ATTIVITÀ DELLA PARTECIPATA**

NOME DEL CAMPO	Indicazioni per la compilazione
Attività 1	43.22.01- INSTALLAZIONE DI IMPIANTI IDRAULICI, DI RISCALDAMENTO E DI CONDIZIONAMENTO DELL'ARIA (INCLUSA MANUTENZIONE E RIPARAZIONE) IN EDIFICI O IN ALTRE OPERE DI COSTRUZIONE
Attività 2	
Attività 3	
Attività 4	

**ULTERIORI INFORMAZIONI SULLA PARTECIPATA \***

NOME DEL CAMPO	Indicazioni per la compilazione
Società in house	si
Previsione nello statuto di limiti sul fatturato <sup>(3)</sup>	si
Società contenuta nell'allegato A al D.Lgs. n. 175/2016	no
Società a partecipazione pubblica di diritto singolare (art.1, c. 4, lett. A)	no
Riferimento normativo società di diritto singolare <sup>(3)</sup>	
La società adotta un sistema di contabilità analitica e separata per attività? <sup>§</sup>	no
Specificare se la disciplina applicata è stata dettata da:	Scegliere un elemento.
Società esclusa dall'applicazione dell'art. 4 con DPCM (art. 4, c. 9)	no
Società esclusa dall'applicazione dell'art. 4 con provvedimento del Presidente della Regione o delle Prov. Autonome (art. 4, c. 9)	no
Riferimento normativo atto esclusione <sup>(4)</sup>	

**DATI DI BILANCIO PER LA VERIFICA TUSP\***

NOME DEL CAMPO	Anno 2020
Tipologia di attività svolta	Attività produttive di beni e servizi
Numero medio di dipendenti	3
Numero dei componenti dell'organo di amministrazione	1
Compenso dei componenti dell'organo di amministrazione	Incarico Gratuito
Numero dei componenti dell'organo di controllo	-
Compenso dei componenti dell'organo di controllo	-

NOME DEL CAMPO	2020	2019	2018	2017	2016
Approvazione bilancio	sì	sì	sì	sì	sì
Risultato d'esercizio	10.182	14.222	11.626	16.295	6.660

**1. Attività produttive di beni e servizi o Distretti tecnologici**

NOME DEL CAMPO	2020	2019	2018
A1) Ricavi delle vendite e delle prestazioni	1.904.802	2.203.413	2.261.268
A5) Altri Ricavi e Proventi	52	701	678
di cui Contributi in conto esercizio	0	0	0

**QUOTA DI POSSESSO (quota diretta e/o indiretta)**

NOME DEL CAMPO	Indicazioni per la compilazione
Tipologia di Partecipazione	Partecipazione diretta
Quota diretta <sup>(5)</sup>	1,11801242%
Codice Fiscale Tramite <sup>(6)</sup>	
Denominazione Tramite (organismo) <sup>(6)</sup>	
Quota detenuta dalla Tramite nella società <sup>(7)</sup>	

**QUOTA DI POSSESSO – TIPO DI CONTROLLO**

NOME DEL CAMPO	Indicazioni per la compilazione
Tipo di controllo	controllo analogo congiunto

**INFORMAZIONI ED ESITO PER LA RAZIONALIZZAZIONE**

NOME DEL CAMPO	Indicazioni per la compilazione
Partecipazione ancora detenuta alla data di adozione del provvedimento	<b>Si</b>
Società controllata da una quotata	<b>No</b>
CF della società quotata controllante <sup>(8)</sup>	
Denominazione della società quotata controllante <sup>(8)</sup>	

<sup>(1)</sup> Compilare il campo solo se nel campo "Società controllata da una quotata" è stato scelto "sì".

La partecipata svolge un'attività di produzione di beni e servizi a favore dell'Amministrazione?	Si
Attività svolta dalla Partecipata	autoproduzione di beni o servizi strumentali all'ente o agli enti pubblici partecipanti o allo svolgimento delle loro funzioni (Art. 4, c. 2, lett. d)
Descrizione dell'attività	Produzione di beni e servizi strumentali all'attività degli enti pubblici soci in funzione della loro attività, in particolare servizio gestione calore degli immobili comunali
Quota % di partecipazione detenuta dal soggetto privato <sup>(9)</sup>	-
Svolgimento di attività analoghe a quelle svolte da altre società (art.20, c.2 lett.c)	no
Necessità di contenimento dei costi di funzionamento (art.20, c.2 lett.f)	no
Necessità di aggregazione di società (art.20, c.2 lett.g)	no
L'Amministrazione ha fissato, con proprio provvedimento, obiettivi specifici sui costi di funzionamento della partecipata? (art.19, c, 5) <sup>(10)</sup>	no
Esito della revisione periodica <sup>(11)</sup>	mantenimento senza interventi
Modalità (razionalizzazione) <sup>(12)</sup>	
Termine previsto per la razionalizzazione <sup>(12)</sup>	
Dichiarazione di Cessione a titolo oneroso in Revisione straordinaria <sup>(13)</sup> §	No
Applicazione dell'art. 24, comma 5-bis <sup>(14)</sup>	
Note	

**DATI SINTETICI DI BILANCIO DELLA PARTECIPATA**

NOME DEL CAMPO	Indicazioni per la compilazione
Numero medio di dipendenti	3
Approvazione bilancio 2020	si
Tipologia di contabilità	Contabilità economico-patrimoniale
Tipologia di schema di bilancio <sup>(3)</sup>	Codice civile (ex art.2424 e seguenti)

**Contabilità economico-patrimoniale – bilancio d’esercizio**

La società deposita, presso il Registro Imprese, il bilancio d’esercizio in formato elaborabile secondo lo standard XBRL. Le informazioni sono pertanto acquisite dal portale direttamente da Info Camere.